MEMORIA

Tú tienes mucho que ver:
Abre los ojos, déjate mirar y tocar por la ternura de Dios, y harás el milagro de contagiar vida y oportunidad.

2022

Cáritas
Diocesana de Toledo

ÍNDICE

Saludas 4
Somos Cáritas 6
Misión, objetivos y valores 7
Organigrama 8
Dónde estamos 9
Infografía 2022 12
Árbol de proyectos 14
Datos de proyectos 16
Datos económicos 26
Cómo ayudar 29
Plan de igualdad 30
Gracias 31

SALUDAS

"Testigos de la compasión de Dios por cada hermano y hermana"

En la Solemnidad del Santísimo Cuerpo y Sangre de Cristo la Iglesia proclama la fe de los creyentes en la presencia real de Jesucristo en el Santísimo Sacramento y celebramos que la "Eucaristía es, pues, constitutiva del ser y del actuar de la Iglesia" (Sacramentum caritatis, 15). Es el Día de la Caridad, es el Día de Cáritas, como nos recuerda el Santo Padre Benedicto XVI en el número 88 de la citada exhortación apostólica en la que indica que "en la Eucaristía Jesús nos hace testigos de la compasión de Dios por cada hermano y hermana. Nace así, en torno al Misterio eucarístico, el servicio de la caridad para con el prójimo, que «consiste precisamente en que, en Dios y con Dios, amo también a la persona que no me agrada o ni siquiera conozco.
Esto sólo puede llevarse a cabo a partir del encuentro íntimo con Dios, un encuentro que se ha convertido en comunión de voluntad, llegando a implicar el sentimiento. Entonces aprendo a mirar a esta otra persona no ya sólo con mis ojos y sentimientos, sino desde la perspectiva de Jesucristo».

La Eucaristía nos hace testigos de la compasión de Dios por cada hermano y hermana, especialmente por los más pobres. Por este motivo en la Solemnidad del Corpus Christi Cáritas Diocesana de Toledo presenta, en un ejercicio de gratitud, de testimonio y de transparencia, su Memoria de 2022, en la que se refleja la acción sociocaritariva de la Iglesia haciendo caridad -esto es Cáritas- en la archidiócesis de Toledo. Un documento que recoge datos, pero datos que tienen rostro, que tienen historia, que tienen vida, porque detrás de cifra está la vida de una persona que ha sido acompañada por un agente de Cáritas (trabajador, voluntario, sacerdote, religioso o religiosa) para ofrecer un acompañamiento y una atención personalizada, desde la cercanía y el amor a Dios, que se hace pobre por nosotros.

En el año 2022 se ha puesto de manifiesto cómo Cáritas ha seguido dando respuesta a pobrezas como la crisis migratoria, donde programas como el Cáritas Integra, de acompañamiento a migrantes, o los Alojamientos de Urgencia, han crecido considerablemente; o las personas sin hogar que necesitan una vivienda y una oportunidad para salir adelante, porque la falta de vivienda es uno de los problemas que está provocando mayor exclusión. O estando cerca y al lado de la mujer y sus hijos que sufre la violencia o que está amenazada por la cultura del aborto.

Y 2022 ha sido el año en el que estalló la guerra de Ucrania, generando una ola de generosidad entre toda la sociedad, también aquí en la archidiócesis de Toledo donde se movilizaron muchas iniciativas para acoger a refugiados, de recaudación de fondos para enviar a los damnificados, de cadenas de oración, etc. Cáritas Diocesana de Toledo, a través de las distintas campañas que se llevaron a cabo, ha enviado a través de Cáritas Española más de 262.000 euros, procedentes de donativos particulares.
Concluyo dando las gracias a todos los que habéis llevado el amor de Dios a los más necesitados en este año 2022 y os animo a seguir trabajando por los preferidos de Dios.

Francisco Cerro Chaves
Arzobispo de Toledo y Primado de España.

Un año más, Cáritas Diocesana de Toledo, presenta su memoria de actividades correspondiente al año 2022. Un año más que el Señor nos ha concedido servirle en nuestros hermanos más vulnerables, a los que el Papa Francisco denomina “los descartados de la sociedad.”

(De izq a dcha: Mónica Moreno, secretaria general; José Luis González, director; Ramón Martín, administrador; Don José Luis Martín Fernández-Marcote)

Memoria que quiere ser ante todo un reconocimiento de gratitud a todas las personas que con corazón de hermano han hecho posible que estos datos que presentamos sean la imagen de la caridad solícita de la Iglesia de Toledo; datos que reflejan que hay muchas personas sufriendo escasez en lo más imprescindible, por eso gracias a todos los voluntarios, sacerdotes, socios, donantes, técnicos y patrocinadores.

Nos parecía que este año ya de postpandemia, la sociedad española iba a vivir sin los sobresaltos que han alterado de un modo determinante a muchas familias, pero por desgracia la guerra de Ucrania y la consiguiente feroz inflación que aún padecemos han hecho que a las puertas de nuestras Cáritas, vengan familias con necesidades básicas que no pueden llegar a cubrir, incluso familias que habían dejado de necesitar los recursos de Caritas y que ahora han vuelto obligadas a requerir de nuestros servicios.

Por esta razón, ha sido un año en el que se ha realizado un gran esfuerzo en el territorio, visitando en lo posible a la mayor cantidad de Cáritas parroquiales para atender a las personas allí donde hacía falta. Se ha trabajado con empeño para que los economatos repartidos por la Archidiócesis funcionen a pleno rendimiento. Y todo esto no sería posible si no existieran personas que comparten su tiempo, sus conocimientos e incluso sus bienes, en favor de aquellos que, por infinidad de circunstancias, necesitan de nuestra ayuda y de nuestro apoyo.

Como dice nuestro lema este año del Día de la Caridad “Tú tienes mucho que ver. Somos oportunidad, somos esperanza”, abramos los ojos, no tengamos miedo a la pobreza, no miremos hacia otro lado, que la ceguera o la miopía no nos impidan ver el sufrimiento de nuestros hermanos que claman compasión, justicia y misericordia.

Estamos llamados a estar cerca de las personas. Somos muchísimo más que una bolsa de comida o una cantidad de dinero. Nos preocupan las personas con sus necesidades: las más evidentes y las ocultas que solo descubrimos cuando nos acercamos a ellas de corazón a corazón. La esencia de Cáritas no son las “cosas” que damos, sino los encuentros preciosos que generamos, los valores que tratamos de inyectar a nuestra sociedad y, sobre todo, el Evangelio que queremos contagiar.

Son muchas las personas y familias que se van quedando sin sueños y sin expectativas. Transitan por nuestras calles y barrios de forma anónima, tan anónima como lo son los números que los contabilizan, pero cada una de ellas tiene nombre y tiene historia, tiene alma y anhelos y, al igual que tú o que yo, son personas que buscan, luchan y desean una vida mejor.

Pidamos al Señor la valentía y el compromiso para poder dar una respuesta de misericordia, de amor y de cercanía de este Dios que llamamos Padre y que oye el clamor de todos nuestros hermanos necesitados y pidiéndonos que nos pongamos manos a la obra para cambiar este mundo que tanto necesita de “corazones de hermanos”.

José Luis González Montañés
Director

SOMOS CÁRITAS

Cáritas Diocesana de Toledo es un organismo oficial de la Iglesia Católica constituida por el Decreto Arzobispal de 2 de junio de 1964 y es el organismo oficial de la Iglesia Católica instituido en dicha Archidiócesis para promover, orientar y coordinar la caridad entre los cristianos y expresar la solicitud de la Iglesia por los necesitados, mediante la acción socio-caritativa y la comunicación cristiana de bienes.

MISIÓN:

Tiene como fin general promover y alentar el mandamiento del amor fraterno en la comunidad cristiana, suscitar coordinar e instrumentar la comunicación cristiana de bienes en todas sus formas y ayudar a la promoción humana y al desarrollo integral de las personas necesitadas.

FINES ESPECÍFICOS:

1º. Animación y sensibilización de la comunidad

- Desarrollar acciones que contribuyan a que la comunidad cristiana viva y actúe en todo conforme al espíritu de las bienaventuranzas y el mandamiento del amor fraterno.
- Sensibilizar y formar a las comunidades cristianas en la caridad que emana del Evangelio y en el servicio a los pobres como una actividad esencial de la identidad y misión evangelizadora de la Iglesia.
- Promover y orientar la constitución y la acción de las Cáritas Parroquiales, Interparroquiales y Arciprestales, animando a la comunicación cristiana de bienes entre ellas.

2º. Formación

- Difundir el espíritu de caridad evangélica y justicia social, contribuyendo a formar la conciencia de los católicos.
- Orientar la conciencia y la responsabilidad de la comunidad diocesana para impulsar la comunicación cristiana de bienes, el cumplimiento de los deberes de la caridad, y su implicación en la acción socio-caritativa de la Iglesia.
- Promover el desarrollo cristiano y la formación profesional en sus voluntarios y trabajadores.

3º. Promoción de la acción social y caritativa, preferentemente de las personas más empobrecidas, de acuerdo con su propia identidad

- Coordinar y promover iniciativas, tanto privadas como públicas, en orden a la solución de los problemas de los necesitados.
- Desarrollar acciones de acogida y atención, a través de programas y proyectos de inclusión social, destinados a personas en situación de exclusión social y vulnerabilidad.

MISIÓN, OBJETIVOS Y VALORES

Cáritas es la Iglesia Católica. Desde la fe en Dios nace la preocupación por ayudar a aquellos que lo necesitan. ‹‹Amaos unos a otros como yo os he amado›› (Jn 13, 34)

MISIÓN:

Acoger y trabajar con las personas en situación de pobreza y necesidad para que sean protagonistas de su propia liberación, desde el compromiso de la comunidad cristiana. Incluye la acción social, la sensibilización de la sociedad y la denuncia de las situaciones de injusticia social.

VISIÓN:

Ser testigos del Evangelio en medio del sufrimiento humano; estar al servicio de las parroquias; acompañar a las personas atendidas y permanecer junto a ellas; mantener la credibilidad; llegar a ser una entidad de referencia en el tercer sector; ser un único equipo.

VALORES:

El servicio hacia el otro, la compasión y la empatía por la persona, desde el rigor, la colaboración y el trabajo en red.

ORGANIGRAMA

ARZOBISPO
Presidente Diocesano
D. Francisco Cerro Chaves

Consejo Diocesano

Asamblea Diocesana

VICARIO EPISCOPAL
Área pastoral caritativo social
D. José Fernando González Espuela

Equipo Directivo Diocesano

DIRECTOR
D. José Luis González Montañés

DELEGADO EPISCOPAL
D. José Luis Martín Fernández - Marcote

SECRETARIA GENERAL
Dña. Mónica Moreno Alonso

ADMINISTRADOR
D. Ramón Martín Gómez-Platero

Cáritas Interparroquiales

Cáritas Parroquiales

TALAVERA DE LA REINA

SACERDOTE RESPONSABLE
D. Vicente Domínguez Rodríguez

DIRECTOR
D. Ricardo Riesco Lozano

SESEÑA

SACERDOTE RESPONSABLE
D. José Zarco Planchuelo

DIRECTOR
D. José Luis Escalante

DÓNDE ESTAMOS

TOLEDO

SEDE CÁRITAS DIOCESANA DE TOLEDO
caritas.cdtoledo@caritas.es
Vida Pobre, 3 - 45002, Toledo.
Teléfono: 925 224 600

CENTRO SANTA TERESA DE CALCUTA
Río Alberche, 29 - 45007, Toledo
Teléfono: 925 240 558

CENTRO DE PERSONAS SIN HOGAR "CARDENAL GONZÁLEZ MARTÍN"
Aljibes, 12 - 45002, Toledo
Teléfono: 925 216 393

CENTRO BEATO CARDENAL SANCHA
Río Júcar, nº 4 y 6 - 45007, Toledo
Teléfono: 925 231 455

CENTRO DE DISTRIBUCIÓN "VIRGEN DEL SAGRARIO"
Río Jarama, 99 - nave 4 - 45007, Toledo.

HOGAR 2000
Ctra. La Puebla de Montalbán, s/n, 45005, Toledo.
Teléfono: 925 224 438

CENTRO SAGRADO CORAZÓN DE JESÚS
Ronda de Buenavista, 5 - 45005, Toledo.
Teléfono: 925 223 965

CENTRO INMACULADO CORAZÓN DE MARÍA
Calle Río Júcar, 4 - 45007
Teléfono: 639 080 629

TALAVERA DE LA REINA

CENTRO SAN JUAN PABLO II
Trinidad, 47, entreplanta derecha
45600, Talavera de la Reina (Toledo)

CÁRITAS INTERPARROQUIAL
Fernando de Rojas, 1 - 45600, Talavera de la Reina (Toledo) Teléfono: 925 802 294

SERVICIO DE ESTANCIA DIURNA "ALFAR DE JESED"
Portiña del Salvador, 7 - 45600, Talavera de la Reina (Toledo) Teléfono: 925 807 884

CENTRO DE PERSONAS SIN HOGAR "VIRGEN DE GUADALUPE"
C/San Cristóbal 1, Talavera de la Reina (Toledo)
Teléfono: 925 815 285

ILLESCAS

CÁRITAS PARROQUIAL DE ILLESCAS
Plaza Hermanos Fernández Criado, 14 - 45200.
Illescas (Toledo). Teléfono: 925 194 120

SESEÑA

CÁRITAS INTERPARROQUIAL SESEÑA
Calle del Pilar, 3, 45223 Seseña
Teléfono: 676078020

TORRIJOS

CÁRITAS PARROQUIAL DE TORRIJOS
Callejón de los Ingenios, 2 bis -45500.
Torrijos (Toledo) Teléfono: 925 761 697 / 629 837 122

VILLACAÑAS

ALBERGUE (CBE) "CASA SAN JOSÉ"
San Roque, 55 - 45860, Villacañas (Toledo)
Teléfono: 925 200 200

Centro "Beato Cardenal Sancha"
Cáritas

por la
Vida

@Talleres_Infantiles

Ser
voluntario
en Cáritas
ESCUCHA
ACOMPAÑAR
COMPROMISO
COMPARTIR
EMPATIA

moda

¡Cáritas Integra!
PROGRAMA DE ACOGIDA
Cáritas

Cáritas
Diocesana de Toledo
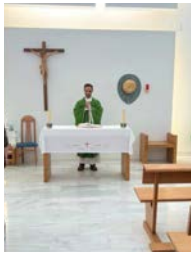

Cáritas

CHARITAS

NECESITAMOS TU AYUDA!
HAZ TU DONATIVO
WORKING MODE
Ayúdanos

INFOGRAFÍA 2022

13.354 PERSONAS ATENDIDAS EN 2022

PERSONAS BENEFICIADAS EN 2022 36.483

5,1 MILLONES DE €

PARA DAR RESPUESTA A LAS DISTINTAS POBREZAS

Incluye INSERTA TOLEDO SLU

45% FINANCIACIÓN PÚBLICA

55% FINANCIACIÓN PRIVADA

9 ÁREAS **2** DEPARTAMENTOS ESPECÍFICOS **43** PROGRAMAS

137 CÁRITAS PARROQUIALES EN LA ARCHIDIÓCESIS

70 CÁRITAS DIOCESANAS EN ESPAÑA

1191 VOLUNTARIOS

Datos a 21 de abril de 2023

78 TRABAJADORES

+16 INSERTA TOLEDO

674 SOCIOS

1.301 DONANTES

#CONCORAZÓNDEHERMANO

ÁRBOL DE PROYECTOS

ÁREA PERSONAS SIN HOGAR

-. Centros de Alojamiento de Urgencia, Programa de Media Estancia y Servicio de Estancia Diurna (Toledo y Talavera de la Reina).
-. Alojamientos básicos en zonas rurales: Villacañas, Quintanar de la Orden, Sonseca, Villanueva de Alcardete, La Puebla de Almoradiel y Herrera del Duque.
Coordinadora: Virginia Rodríguez
e-mail: albergue.cdtoledo@caritas.es

ÁREA INCLUSIÓN SOCIAL

-. Proyecto Santa Marta (mujeres en contexto de prostitución).
-. Proyecto Cáritas Íntegra (acompañamiento migrantes).
-. Alojamientos de urgencia "Madre Teresa".
-. Proyectos de Cooperación Internacional: Campañas de emergencia. Cristianos Perseguidos.
Coordinadora: Paloma Martín de Vidales
e-mail: pmartin.cdtoledo@caritas.es

ÁREA DE ANIMACIÓN EN EL TERRITORIO

-. Acogida y atención primaria.
-. Proyecto COR_IESU, Red de Economatos.
-. Ropero Social.
-. Centro de distribución "Virgen del Sagrario".
-. Proyecto Diakonía.
-. Voluntariado.
Coordinadora: María del Carmen Fernández
e-mail: mfernandez.cdtoledo@caritas.es

ÁREA FAMILIA, MUJER Y VIDA

-. Programa de vivienda.
-. Proyecto Diocesano Rompe tu Silencio (violencia doméstica).
-. Proyecto Talleres Infantiles.
-. Proyecto Diocesano Mater (proyecto provida)
-. Proyecto Lázaro (adicciones).
-. Programa El Bosco (acompañamiento adolescentes)
Coordinadora: Beatriz Cantalejo
e-mail: familia.cdtoledo@caritas.es

ÁREA ECONOMÍA SOCIAL

-. Ayuda Social Textil.
-. Gestión de ropa usada con la empresa de inserción Inserta Toledo.
-. Tienda de ropa Moda Re Toledo.
Coordinador: Francisco Villacampa.
e-mail: fvillacampa.cdtoledo@caritas.es

ÁREA SOCIOSANITARIA

-. Hogar 2000 (enfermos de Sida y enfermedad mental).
Coordinadora: Alejandra Serrano.
e-mail: aserrano.cdtoledo@caritas.es

ÁREA EMPLEO Y FORMACIÓN

-. Taller Prelaboral de Agricultura Ecológica.
-. Taller de Camarera de Pisos.
-. Taller Prelaboral de Polimantenedor de Edificios.
-. Certificado de Profesionalidad "Atención Socio-Sanitaria a Personas Dependientes".
-. Servicio de Orientación Laboral.
-. Intermediación Laboral.
Coordinador: Francisco Cano
e-mail: fcmoreno.cdtoledo@caritas.es

DEPARTAMENTO DE LOGÍSTICA

-. Proyecto Zaqueo: recogida y reparto de enseres.
-. Servicio de logística.
Responsable: Ana Gema Juárez
e-mail: caritas.cdtoledo@caritas.es

DEPARTAMENTO DE GESTOR DE PROYECTOS

-. Procesos de control de gastos.
-. Conseguir financiación público y privada.
-. Coordinación de áreas y proyectos.
Responsable : Juan Miquel Calvo
e-mail: jmiquel.cdtoledo@caritas.es

ÁREA DE ADMINISTRACIÓN Y GESTIÓN DE RRHH

-. Contabilidad.
-. Socios y donantes.
-. Nóminas / Recursos humanos.
-. Gestión de ayudas.
Jefa de administración: María del Rosario Martín
e-mail: administracion.cdtoledo@caritas.es

ÁREA DE COMUNICACIÓN Y DE SENSIBILIZACIÓN

-. Plan Anual de Comunicación.
-. Ruta de la Caridad.
-. Community Manager.
-. Página web:
-. www.caritastoledo.com / www.proyectomater.com
-. Programa de televisión: Diakonía
-. Comunicación interna y externa (relaciones con medios de comunicación).
-. Sensibilización.
.- Programa Empresas con corazón.
Responsable: Mónica Moreno
e-mail: comunicacion.cdtoledo@caritas.es

DATOS DE PROYECTOS

ÁREA EMPLEO Y FORMACIÓN

Desde el Área de Empleo y Formación el objetivo es el de crear herramientas y oportunidades a las personas, para que, por sus propios medios, sean capaces de incorporarse al mercado laboral, cada vez más competitivo y excluyentes con quienes sufren una situación de vulnerabilidad. El empleo es un bien al que deben acceder todas las personas. Con los servicios de Orientación e Intermediación Laboral y la oferta formativa se procura que ese derecho sea accesible también para quienes tienen más dificultades.

PARTICIPANTES EN ACCIONES DE EMPLEO: 844
CURSOS DE FORMACIÓN: 15
PARTICIPANTES EN LOS CURSOS DE FORMACIÓN: 246
NÚMERO DE TRABAJADORES: 12

UNIÓN EUROPEA
Fondo Social Europeo
El FSE invierte en tu futuro
Castilla-La Mancha
Cáritas
Diocesana de Toledo

ÁREA SOCIOSANITARIA: HOGAR 2000

OBJETIVOS:
-. Proporcionar una atención integral.
-. Promover la salud, la adherencia al tratamiento y la autonomía.
-. Mejorar el bienestar psíquico de los/las residentes mediante la terapia individual y grupal, con técnicas psicológicas que les ayude y favorezca la tranquilidad personal y el desarrollo y aprendizajes de nuevas formas de afrontar y superar problemas o conductas que bloqueen y produzcan malestar.
-. Mantener o mejorar las capacidades físicas y cognitivas.
-. Potenciar las relaciones interpersonales y las habilidades sociales.
-. Promover la participación e inclusión social y comunitaria.
-. Promocionar la autonomía personal y prevenir la dependencia, mediante un programa de actividades de la vida diaria.

PERSONAS ATENDIDAS 32
NÚMERO TRABAJADORES: 20

Castilla-La Mancha
Fundación Sociosanitaria de Castilla-La Mancha

ÁREA FAMILIA, MUJER Y VIDA

OBJETIVO:
Acoger, acompañar y trabajar desde el compromiso de la comunidad cristiana a mujeres en riesgo de aborto o postaborto, a familias en exclusión social, familias monoparentales, familias víctimas de violencia y personas con adicciones, interviniendo de forma integral para que éstas sean protagonistas de su propio desarrollo e integración en la sociedad.

TOTAL PERSONAS ATENDIDAS: 281
PERSONAS BENEFICIADAS: 603
NÚMERO DE TRABAJADORES: 7
NÚMERO DE CENTROS: 2

PROYECTO LÁZARO
Personas atendidas: 71
Personas beneficiadas: 187

PROYECTO MATER:
Personas atendidas: 29
Personas beneficiadas: 104

TALLERES INFANTILES
Personas atendidas: 83
Personas beneficiadas: 62

ROMPE TU SILENCIO
Personas atendidas: 60
Personas beneficiadas: 129

PROGRAMA VIVIENDA
Personas atendidas: 38
Personas beneficiadas: 121

PROGRAMA EL BOSCO:
Personas atendidas: 20

ÁREA EN ANIMACIÓN DEL TERRITORIO

OBJETIVOS:
Acoger y acompañar a las personas en sus necesidades básicas de una manera más digna. Coordinación de la red de economatos; formación y acompañamiento a voluntarios de las Cáritas Parroquiales y sensibilización a la comunidad sobre Cáritas y la Comunicación Cristiana de Bienes.

NÚMERO DE TRABAJADORES: 6
PERSONAS ATENDIDAS: 10.301 (correspondiente a 58 Cáritas Parroquiales y Cáritas Interparroquial de Talavera de la Reina).
PERSONAS BENEFICIADAS: 31.933 (correspondiente a 58 Cáritas Parroquiales y Cáritas Interparroquial de Talavera de la Reina).
ECONOMATOS: 17
FAMILIAS EN ECONOMATOS: 1.127 familias

ÁREA INCLUSIÓN SOCIAL Y COOPERACIÓN INTERNACIONAL

OBJETIVO:
Desde el Área de Inclusión se realiza acompañamiento y atención a las personas migrantes, a mujeres en contexto de prostitución; también se incluye la cooperación internacional y las emergencias. El año 2022 ha estado marcado por el conflicto de Ucrania.

NÚMERO TOTAL DE TRABAJADORES: 5
DATOS TOTAL PERSONAS ATENDIDAS: 872
TOTAL PERSONAS BENEFICIADAS: 2003

ALOJAMIENTOS DE URGENCIA "MADRE TERESA":
PERSONAS ATENDIDAS: 188
PERSONAS BENEFICIADAS: 158

CÁRITAS INTEGRA:
PERSONAS ATENDIDAS: 670
PERSONAS BENEFICIADAS: 1845

PROYECTO SANTA MARTA:
PERSONAS ATENDIDAS: 14

COOPERACIÓN INTERNACIONAL: 404
Proyectos en:
Comedor Madre Teresa de Calcuta: Moyobamba y Perú.
Centro de Rehabilitación "Hogar María de Nazareth": Yurimaguas.
Centro Parroquial de Salud Mental: Lurín.
Centro de Reposo Martin Elorza: Lurín
Comedor Social en Venezuela

ÁREA PERSONAS SIN HOGAR

OBJETIVO:

-. Acompañar de manera integral a las personas en situación de sin hogar, cubriendo sus necesidades básicas (alojamiento, comida, higiene y salud).

-. Llevar a cabo procesos de acogida, asistencia y orientación a las personas en situación de sin hogar, favoreciendo su estabilidad y ofertando alojamiento prolongado a personas que quieran comenzar un proceso de inclusión en algún recurso específico.

-. Favorecer los procesos de desarrollo personas, generando las herramientas, servicios y recursos necesarios para fomentar su autonomía y recuperación de las personas sin hogar que acuden a nuestros centros. Así como acompañarlos y apoyarlos una vez finalizado su proceso en nuestro centro.

-. Sensibilización e incidencia de la población e instituciones públicas y formación de voluntarios y profesionales para atender y prevenir situaciones de grave exclusión social.

-. Fomentar, animar y promover canales de comunicación y coordinación internos y externos para mejorar la situación de las personas en situación de sin hogar.

NÚMERO DE TRABAJADORES: 23
NÚMERO DE CENTROS DE TRABAJO: 8
TOTAL DE PERSONAS ATENDIDAS: 1.192

ALBERGUES 2022 (nº atenciones)	Nº pers atendidas	Nº voluntarios
Toledo	341	37
Talavera	165	17
Villacañas	377	34
Quintanar	160	12
Sonseca	84	6
Herrera del Duque	20	4
Puebla de Almoradiel	10	12
Villanueva de Alcardete	35	2
TOTAL	**1192**	**124**

Ayuntamiento de Toledo
Excmo. Ayuntamiento de Talavera de la Reina
Castilla-La Mancha
POR SOLIDARIDAD OTROS FINES DE INTERÉS SOCIAL

ÁREA DE ECONOMÍA SOCIAL: (Inserta Toledo, S.L.U.)

INSERTA TOLEDO es una empresa de inserción (única en la provincia de Toledo) promovida por Cáritas Diocesana de Toledo, que forma parte de la economía social y que tiene como objetivo la creación de empleo real, digno y protegido para personas en exclusión social certificada, como la mejor herramienta de inclusión sociolaboral en colaboración con los servicios sociales.

A través de un acompañamiento personal, social y productivo, Cáritas favorece de forma efectiva la inserción laboral de las personas promoviendo la economía social, el consumo sostenible y el cuidado medioambiental a través de la gestión integral de residuos textiles. Promovemos un proceso de reutilización, reciclaje textil y venta de ropa a través de Moda re- con autosuficiencia económica para ejercer la labor de Cáritas con las personas más vulnerables.

PLANTILLA TOTAL: 16
TRABAJADORES DE INSERCIÓN: 11
2 CENTROS DE TRABAJO

871, 7 TONELADAS RECOGIDAS DE ROPA USADA

348.688,80€ ESTIMACIÓN DEL COSTE DE RECOGIDA POR TONELADA Y NO COBRADO A LAS ADMINISTRACIONES

165 CONTENEDORES REPARTIDOS EN LA PROVINCIA DE TOLEDO

90 localidades con presencia de contenedor

2.380 prendas donadas

22.357 prendas vendidas en Moda re- Toledo

CENTRO DE DISTRIBUCIÓN "VIRGEN DEL SAGRARIO"

OBJETIVO:

El Centro de Distribución “Virgen del Sagrario” tiene entre sus objetivos el acompañamiento a las Cáritas Parroquiales, con la entrega de alimentos, artículos de limpieza y de higiene personal, menaje , artículos para el hogar, juguetes , material escolar y deportivo así como canalizar las donaciones en especie de las empresas, y la recogida y clasificación de alimentos y productos de las distintas campañas de recogida, como la de Navidad.
Junto a las campañas de recogida impulsadas por Cáritas, instituciones, colegios, universidad, parroquias y donantes particulares, también es importante la donación procedente de las empresas como: la Fundación Acompartir, Mercadona, Delaviuda, Tello, Nutrave, , Campofrío, Covirán, Alcampo, EuroCaja Rural, Huevos Guillen, Incarlopsa, Agroalimentaria Valle de Los Molinos y Schwepps-La Casera, entre otras.

NÚMERO DE VOLUNTARIOS: 3
PRODUCTOS DISTRIBUIDOS EN CÁRITAS PARROQUIALES Y ECONOMATOS VALORADOS EN: 857.811,20 €

Ayudas a Cáritas Parroquiales y a los siguientes Centros: HOGAR Z0E, Hogares de Nazaret, Seminario Mayor de Toledo y de Olías, Centro "Jesús Abandonado"de Toledo, Fundación "Madre de la Esperanza" de Talavera, Residencia Hermanitas de los Desamparados Santa Casilda, Residencias Diocesanas de Recas, Portillo, Santa Cruz de la Zarza y Villacañas.

ÁREA DE COMUNICACIÓN Y SENSIBILIZACIÓN

Desde el Servicio de Comunicación y Sensibilización se realiza todas las acciones relacionadas con las redes sociales de Cáritas Diocesana de Toledo, Proyecto Mater y Rompe tu Silencio, el diseño de creatividades, así como todo lo relacionado con la comunicación interna y externa de la entidad. Se encarga del protocolo, la organización de actos, eventos y la coordinación de campañas de comunicación y sensibilización.
Desde este Servicio se actualizan las páginas web de Cáritas Diocesana de Toledo y Proyecto Mater.

En 2022 se emitieron 80 notas de prensa; se realizaron 8 campañas de comunicación y sensibilización y se convocaron 10 ruedas de prensa.

Visitas a www.caritastoledo.com en 2022: 116.928/ 28132 usuarios.

NÚMERO DE TRABAJADORES: 2

REDES SOCIALES:
Facebook: Cáritas Diocesana de Toledo / Proyecto Mater
Twitter: @caritasto / @proyectomater/ @rompetuSilencio1
Instagram: @caritastoledo / @proyectomater /@rompetuSilencio1

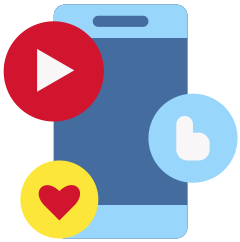

ÁREA DE ADMINISTRACIÓN Y RECURSOS HUMANOS

El objetivo del Área de Administración y Recursos Humanos de Cáritas Diocesana de Toledo es el ser lo más eficientes a la hora de gestionar los recursos económicos y humanos de la entidad, encargándose de todo lo relacionado con pagos, contabilidad, nóminas, socios y donantes.

SOCIOS: 674
DONANTES: 1301
NÚMERO DE TRABAJADORES: 3

UNIÓN EUROPEA
Fondo Social Europeo
El FSE invierte en tu futuro
Castilla-La Mancha
Fundación Sociosanitaria de Castilla-La Mancha

DEPARTAMENTO DE GESTOR DE PROYECTOS

En 2022 se creó el Departamento de Gestor de Proyectos con el objetivo de mejorar en los procesos de control de gastos; conseguir financiación tanto pública como privada; alcanzar el equilibrio presupuestario entre ingresos y gastos.

Ha comenzado la implantación de la certificación de calidad, junto con el albergue “Cardenal González Martín” y Hogar 2000. También se encarga de la comunicación y coordinación entre las distintas Áreas y Proyectos.

NÚMERO DE PROYECTOS COORDINADOS EN 2022: 20
NÚMERO DE TRABAJADORES: 1

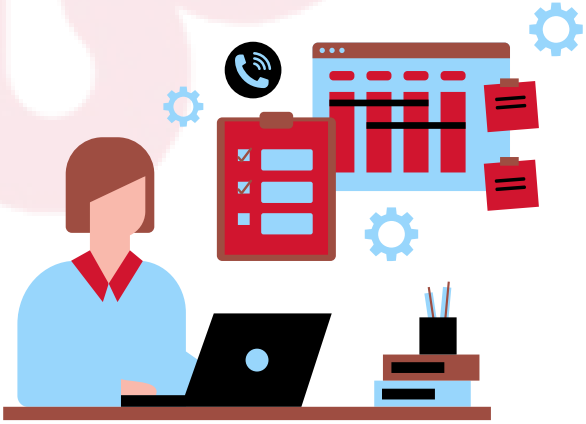

CÁRITAS INTERPARROQUIAL DE TALAVERA DE LA REINA

Cáritas Interparroquial de Talavera de la Reina atiende y acompaña a todas aquellas personas que viven en Talavera y los que pertenecen a la Vicaría de Talavera (salvo los pueblos que ya cuentan con Cáritas constituida) y que se encuentran en situación de vulnerabilidad o riesgo de exclusión social.

ACOGIDA:
PERSONAS ATENDIDAS: 4.024
PERSONAS BENEFICIADAS: 10.147

ECONOMATO "PAPA FRANCISCO":
PERSONAS ATENDIDAS: 100
PERSONAS BENEFICIADAS: 300

PROYECTO INFANCIA:
PERSONAS ATENDIDAS: 39
PERSONAS BENEFICIADAS: 105

PROGRAMA MUJER "LA PALOMA DE JESSED":
PERSONAS ATENDIDAS. 66
PERSONAS BENEFICIADAS: 180

PERSONAS SIN HOGAR (Albergue y Comedor Social):
PERSONAS ATENDIDAS: 333
PERSONAS BENEFICIADAS: 581

PROGRAMA EMPLEO:
PERSONAS ATENDIDAS: 314
ATENCIONES: 2698
OFERTAS DE EMPLEO: 57
VOLUNTARIADO: 75
NÚMERO DE TRABAJADORES: 12
CENTROS DE TRABAJO: 3

Excmo. Ayuntamiento de Talavera de la Reina
Castilla-La Mancha
Cofinanciado por la Unión Europea
CaixaBank

CÁRITAS INTERPARROQUIAL DE SESEÑA

PERSONAS ATENDIDAS: 194
PERSONAS BENEFICIADAS: 131

PROGRAMA EMPLEO:
PERSONAS ATENDIDAS: 11

ECONOMATO " SAN ALBERTO HURTADO":
PERSONAS ATENDIDAS: 131
PERSONAS BENEFICIADAS: 183

VOLUNTARIOS: 12

CÁRITAS PARROQUIAL DE ILLESCAS

PERSONAS ATENDIDAS: 176
PERSONAS BENEFICIADAS: 404

PROGRAMA EMPLEO:
PERSONAS ATENDIDAS: 46

ECONOMATO:
PERSONAS ATENDIDAS :123
PERSONAS BENEFICIADAS : 351

VOLUNTARIOS: 25

CÁRITAS PARROQUIAL DE TORRIJOS

DATOS BENEFICIARIOS: 122
DATOS PARTICIPANTES: 336

ECONOMATO "TERESA ENRÍQUEZ":
PERSONAS ATENDIDAS: 70
PERSONAS BENEFICIARIAS: 210

PROGRAMA EMPLEO:
PERSONAS ATENDIDAS: 32
PERSONAS BENEFICIADAS: 53

TALLERES INFANTILES:
PERSONAS BENEFICIARIAS: 16
PERSONAS ATENDIDAS: 33

NÚMERO DE TRABAJADORES: 2
VOLUNTARIOS: 45

DATOS ECONÓMICOS 2022

INGRESOS-Fuentes de financiación	Importe en €
Cuotas de asociados	237.973
Aportaciones de usuarios	86.729
Ingresos de promociones, patrocinadores y colaboradores	1.382.910
Subvenciones imputadas al excedente del ejercicio	2.420.352
Otros ingresos	67.135
Subtotal Entidad Cáritas Diocesana de Toledo	**4.195.099**
INSERTA TOLEDO SLU	618.079
TOTAL GENERAL CARITAS DIOCESANA DE TOLEDO	**4.813.178**
GASTOS-Inversión social	Importe en €
Gastos por ayudas y otros	593.368
EMERGENCIA #CARITASCONUCRANIA	262.077
Aprovisionamientos	156.446
Gastos de personal	2.395.697
Otros gastos de la actividad (Servicios exteriores, tributos...)	965.018
Amortización del inmovilizado	174.279
Subtotal Entidad Cáritas Diocesana de Toledo	**4.546.885**
INSERTA TOLEDO SLU	548.808
Excedente del ejercicio	-282.515
TOTAL GENERAL CARITAS DIOCESANA DE TOLEDO	**4.813.178**

A estos datos hay que añadir 79.570,54 euros que las parroquias acreditan, haber obtenido y destinado a la acción caritativa.

PRESUPUESTOS AÑO 2023

INGRESOS-Fuentes de financiación	Importe en €
Cuotas de asociados	240.000
Aportaciones de usuarios	82.000
Ingresos de promociones, patrocinadores y colaboradores	1.021.561
Subvenciones imputadas al excedente del ejercicio	2.086.354
Otros ingresos	202.149
Subtotal Entidad Cáritas Diocesana de Toledo	**3.632.541**
INSERTA TOLEDO SLU	564.150
TOTAL GENERAL CARITAS DIOCESANA DE TOLEDO	**4.196.691**

GASTOS-Inversión social	Importe en €
Animación en el Territorio	271.419
Área de Familia	365.228
C.I. Talavera de la Reina	538.900
C.P. Illescas	55.782
C.P. Torrijos	42.972
Empleo y Formación	520.320
Inclusión Social	**255.835**
INSERTA TOLEDO, SLU	564.150
Personas sin Hogar	402.576
Servicios generales, administración y otros	364.609
Sociosanitaria HOGAR 2000	**814.900**
TOTAL GENERAL CÁRITAS DIOCESANA DE TOLEDO	4.196.691

DONA A UCRANIA
EUROCAJARURAL: ES98 3081 01766225 1531 8125
BANCO SANTANDER: ES84 0049 1876 1021 1011 6393
BIZUM con el código 00488
CONCEPTO: CÁRITAS CON UCRANIA
Cáritas
TE
NECESITAN

#DÍAINTERNACIONALDELVOLUNTARIADO
Cáritas
Diocesana de Toledo
La Caridad no trata de "gestos que buscan salir del paso", sino de ofrecer a las personas "una puerta abierta hacia una vida nueva".
Papa Francisco
¡GRACIAS VOLUNTARIOS POR VUESTRO SÍ GENEROSO!

CURSO DE OPERACIONES BÁSICAS EN ALOJAMIENTOS TURÍSTICOS (CAMARERA Y VALET DE PISOS)
Fecha de inicio: 12 de septiembre
225 horas + 100 horas de prácticas no laborales en empresas
Lugar: Universidad Laboral
Horario: mañana de 8,30h a 14,30h
Requisitos de acceso: Tarjeta de Desempleo
Ayuda económica: 2€/hora
Inscripciones:
C/ Vida Pobre, nº3
45002 Toledo
Más información: 925224600 ext. 206/ 615367124
#caritasconelempleo
Cáritas

JORNADA MUNDIAL DE LOS POBRES
Archidiócesis de Toledo

Escuela de Acogida sobre Protección Internacional/Asilo
Dirigida a personas que quieren acceder al asilo y conocer el proceso
TOLEDO (Centro Santa Teresa de Calcuta)
2 de diciembre
11:30 - 13:00 horas
CONTACTO
mmorenot.cdtoledo@caritas.es
616 546 561
Cáritas
Castilla-La Mancha

#CARITASESMAS
NOVES
ESCUELAS DE ACOGIDA
21,22,23 FEBRERO
Duración: 15 horas
Horario de 9.00 h A 14.00 h
Casa de la Cultura C/Cristo, 18
DIRIGIDO A:
Personas extranjeras mayores de 18 años. Personas en trámite de conseguir la nacionalidad española y exámenes CCSE y DELE. Población autóctona.
¿QUÉ SON?
Son escuelas de formación en las que los ciudadanos conocen los valores, las reglas de convivencia, los derechos, los deberes, el idioma y la estructura de España con el objetivo de facilitarles su integración.
INSCRIPCIONES EN:
Calle Rafael Alberti, s/n.
Teléfono: 925778851 / 925 77 80 85
ACTIVIDAD GRATUITA
Imprescindible inscripción.
CUMPLIMIENTO DE LAS NORMAS SANITARIAS COVID-19
Mascarilla, toma de temperatura, distancia social, gel hidroalcohólico.
Cofinanciado por la Unión Europea

V JORNADA DE EMPLEO
"El futuro del empleo en la agricultura ecológica"
Miércoles 19 de octubre
SALA DE CONFERENCIAS DE LA BIBLIOTECA REGIONAL (TOLEDO)
DESARROLLO DE LA JORNADA
INSCRIPCIONES: frano.cdtoledo@caritas.es

FUERA DE COBERTURA
NADIE SIN HOGAR
Campaña de personas sin hogar: 30 de octubre de 2022.
Cáritas

Del 8 al 13 de Agosto
NIÑOS: de 6 a 12 años
CAMPAMENTO CÁRITAS DIOCESANA DE TOLEDO
Cáritas

VII FIESTA POR LA VIDA
TOLEDO · 2 DE ABRIL DE 2022
Día Internacional del Niño Concebido
UMAS
Coca-Cola
juguettos
Valterre
RTVCM

Campaña de Navidad 2022
Esta Navidad tu también puedes ser la LUZ de los demás
CAMPAÑA DE RECOGIDA DE ALIMENTOS
¡NECESITAMOS VOLUNTARIOS!
16-17-18 de diciembre
Mañana y tarde
Alcampo (Toledo)
Si estás interesado/a escríbenos:
poperativo.cdtoledo@caritas.es
639 080 629
Cáritas

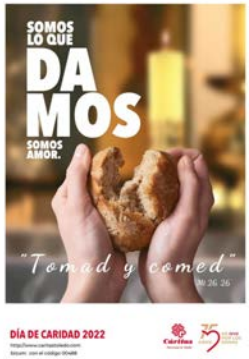
SOMOS LO QUE DAMOS
SOMOS AMOR.
"Tomad y comed"
Mt 26 26
DÍA DE CARIDAD 2022
Cáritas

Acto penitencial con el Santísimo Cristo de la Misericordia y Soledad de los Pobres
4 de Abril
18.30 Comienzo del acto
Lugar: P. de Santa Justa y Rufina (Toledo) (pendiente de concretar)
20:00 Vía Crucis de la Ciudad de Toledo
Lugar: Catedral Primada (Toledo)
21:30 Devolver la imagen a la parroquia
Lugar: Catedral Primada (Toledo)
22:45 Procesión Santísimo Cristo de la Misericordia y Soledad de los Pobres
Lugar: P. de Santa Justa y Rufina (Toledo)
Él se entregó por ti. ¿Tú no vas a entregarte?
¿Cuánto amas a Dios?

Solo el Amor lo ilumina todo
Feliz Navidad 2022
"Eres el árbol de Navidad cuando resistes vigorosamente los vientos y las dificultades de la vida" (Papa Francisco)

III CONCURSO "LA COCINA DE LAS MIGRACIONES"
Cáritas

SOLO EL AMOR LO ILUMINA TODO
HAZ TU DONATIVO
EURO CAJARURAL: ES52-3081-0176-67-1102445226
LA CAIXA: ES55-2100-8689-15-0200002001
UNICAJA: ES62-2103-7006-9000-3000-8669
BIZUM: 00488
ONLINE: www.caritastoledo.com
Cáritas
75 AÑOS

CÓMO AYUDAR

HAZ UN DONATIVO O HAZTE SOCIO/A DE CÁRITAS :

Tu ayuda económica representa el compromiso con los demás y la satisfacción de contribuir a mejorar la vida de muchas personas.

Además, tu generosidad tiene ahora más valor. Ahora, por Ley, los donativos que realices desgravarán más en tu declaración de la renta si colaboras como particular (IRPF), o en el Impuesto sobre Sociedades (IS) si colaboras como empresa.

https://caritastoledo.com/se-solidario/donaciones-suscripciones/
BIZUM: 00488
Transferencia bancaria en www.caritastoledo.com / o por teléfono: 925224600

HAZTE VOLUNTARIO/A:

Si eres mayor de 18 años y sientes la llamada de la de Dios a compartir tus dones, tu tiempo y tu talento con los más necesitados llámanos al 925224600 o escríbenos a caritas.cdtoledo@caritas.es. Y cuéntanos en qué y cómo puedes colaborar.

EMPRESAS con ♥

Una empresa con corazón es aquella empresa que se compromete a ayudar a las personas que más lo necesitan, en colaboración con Cáritas de Toledo.

¿Cómo colaboran?

- Realiza una **aportación económica** puntual.
- Hacer una **prestación gratuita de servicios** (infraestructuras, alojamientos, mensajería, espacios publicitarios, imprenta...)
- Sensibilizar en función de las necesidades atreves de la campaña de Cáritas.
- **Realiza una donación** en especie: alimentos, ropa, muebles, menaje del hogar equipamientos en función de las necesidades.
- **Sensibilizar a los trabajadores** a través de las Campañas de Cáritas.
- **Promocionar el voluntariado** entre los trabajadores.
- **Facilitar la incorporación al mercado de trabajo** de personas acompañadas por Cáritas Diocesana de Toledo.

Si quieres ser empresa con corazón contacta en el **649456477 (Marisa Martínez) / empresasconcorazon.cdtoledo@caritas.es**

PLAN DE IGUALDAD

Cáritas Diocesana de Toledo desde el 30 de enero de 2023 cuenta con el Plan de Igualdad de Oportunidades entre Mujeres y Hombres 2023-2026 y es aplicable al 100% de la plantilla de la entidad. Este plan fue redactado y elaborado a lo largo de 2022 por la Comisión de Igualdad de Cáritas Diocesana de Toledo, formada por trabajadores de la misma.

Dicha Comisión se crea tras la firma del director, don José Luis González, y del compromiso de la entidad. En diciembre de 2021 se establece y desarrollar políticas que integren la igualdad de trato y oportunidades entre mujeres y hombres sin discriminación directa o indirectamente por razón de sexo, así como la igualdad de oportunidades entre mujeres y hombres como principio estratégico de la política corporativa y de recursos humanos de la entidad.

El plan de igualdad de Oportunidades entre Mujeres y Hombres y que se puede descargar:
https://caritastoledo.com/portal-de-transparencia/

GRACIAS

FINANCIADORES 2022 :

- FONDO SOCIAL EUROPEO (POISES)
- JUNTA COMUNIDADES CASTILLA-LA MANCHA
- FUNDACIÓN SOCIOSANITARIA CASTILLA-LA MANCHA
- DIPUTACIÓN PROVINCIAL DE TOLEDO
- AYUNTAMIENTO DE TOLEDO
- AYUNTAMIENTO DE TALAVERA
- AYUNTAMIENTO DE ILLESCAS
- AYUNTAMIENTO DE TORRIJOS
- AYUNTAMIENTO DE MOCEJÓN
- AYUNTAMIENTO DE ONTÍGOLA
- AYUNTAMIENTO DE SONSECA
- FUNDACIÓN LA CAIXA
- FUNDACIÓN INOCENTE INOCENTE
- LA CAIXA
- ALCAMPO
- EATIM EL CASAR DE TALAVERA (INTERPARROQUIAL TALAVERA)
- CONFERENCIA EPISCOPAL (ARZOBISPADO DE TOLEDO)
- CÁRITAS ESPAÑOLA
- INDITEX
- DONACIONES DE EMPRESAS, ASOCIACIONES, HERMANDADES Y COFRADÍAS, COLEGIOS

CUMPLIMOS CON LA TRANSPARENCIA
CONSULTA NUESTRO PORTAL DE TRANSPARENCIA EN
https://caritastoledo.com/portal-de-transparencia/

CaixaBank

Fundación "la Caixa"

EUROCAJA RURAL

rtvd TOLEDO radiotelevisión diocesana

Unicaja

Santander ASSET MANAGEMENT

AYUNTAMIENTO DE TOLEDO

Castilla-La Mancha

Castilla-La Mancha Fundación Sociosanitaria de Castilla-La Mancha

DIPUTACIÓN DE TOLEDO

Cofinanciado por la Unión Europea

GOBIERNO DE ESPAÑA MINISTERIO DE EMPLEO Y SEGURIDAD SOCIAL

GOBIERNO DE ESPAÑA MINISTERIO DE SANIDAD, SERVICIOS SOCIALES E IGUALDAD

Agencia Tributaria

Excmo. Ayuntamiento de Talavera de la Reina

AYUNTAMIENTO DE ILLESCAS

Naturgy

COLEGIO OFICIAL DE VETERINARIOS DE TOLEDO

PULSERA TURÍSTICA

Alcampo

CES Juan Pablo II TOLEDO

Colegio Oficial de Farmacéuticos TOLEDO

moda re-

INDITEX

CONSTRUCCIONES LOZOYA

Agradecemos a todas las empresas, fundaciones, organizaciones, instituciones, hermandades, cofradías, centros educativos y medios de comunicación con los que no hemos firmado convenios su colaboración y su compromiso con Cáritas Diocesana de Toledo.

Hermandad Virgen de la Estrella

Cáritas Diocesana de Toledo

Cáritas Diocesana de Toledo
Vida Pobre, 3
45002 - Toledo
925 224 600

caritas.cdtoledo@caritas.es
www.caritastoledo.com

ARCHIDI. TOLETANA HISPAN. PRIMAS